

MR-aktiv

Mai | 2026



Inhaltsverzeichnis

Seite 2:	Bericht aus der Jahreshauptversammlung
Seite 3:	Einzug Mitgliedsbeitrag 2026
Seite 3:	ZR Agenturreihenfolge 2026
Seite 4:	Dorfhelferinnen im Ringgebiet
Seite 4:	Betriebshelfer gesucht
Seite 5:	Dümatec GbR
Seite 5:	Pflanzenschutzsachkundenachweis
Seite 5:	Düngeberatung u. Düngebedarfsermittlung
Seite 6:	Mehrfachantrag
Seite 6:	Agrardiesel / Dieselerückvergütung
Seite 6:	Einführungskurse „MeinAcker“
Seite 7:	Elektroprüfung
Seite 7:	Siliegemeinschaft DonauWald GbR
Seite 9:	TerraGüll – 3 neue Fässer
	Anzeige MRBD und Agrarversicherungsmakler



Bericht aus unserer Jahreshauptversammlung



Am 10.03.2026 fand im Gasthaus Thalhäuser in Wallerdorf die diesjährige Jahreshauptversammlung des Maschinen – und Betriebshilfsring Buchhofen e.V. statt. Der vollbesetzte Saal zeigt, dass vorhandene Interesse der Mitglieder an der Arbeit der Selbsthilfeorganisation. Der Vorsitzende Christian Böckl konnte auch zahlreiche Ehrengäste aus Landwirtschaft und Politik begrüßen.

Er stellte die Beschlussfähigkeit der Versammlung fest und informierte die Versammlung über die Tagesordnung.

Einführend machte sich der Vorsitzende Böckl ein paar Gedanken zur Zukunft der Landwirtschaft. Dabei ging er auf die Arbeitszeit auf den Höfen ein. Er führte ein Zitat aus einem Vortrag einer Molkerei an: „**Wer es nicht schafft am Samstag nachmittag vor der Stallarbeit 2 Stunden mit seiner Familien zu verbringen, wird keine Zukunft haben.**“ Fehlende Hofnachfolge, Hofaufgabe und familiäre Probleme entstehen nicht selten durch fehlende Freizeit und ganzjährig Belastung an 7 Tagen die Woche. Das Zeitmanagement auf den Höfen muss deshalb sozialverträglich sein, dann arbeitet ein Betrieb auch wirtschaftlich, ist sich der Vorsitzende Christian Böckl sicher. Betrieb und Beruf muss auch für die nachfolgenden Generationen schmackhaft gemacht werden.

Im Geschäfts- und Tätigkeitsbericht über das abgelaufene Jahr im MR Buchhofen e.V. berichtete im Anschluss der Geschäftsführer Franz Ameres. Der **Mitgliederstand zum 31.12.2025 lag bei 1076**. Im Ringgebiet werden **33.759 ha landwirtschaftliche Fläche** bewirtschaftet. **Diese Fläche teilt sich auf 520 Voll- und 333 Nebenerwerbsbetriebe** auf. In der **wirtschaftlichen Betriebshilfe** wurden insgesamt **11.950 Stunden** vermittelt und abgerechnet. Bei der **sozialen Betriebshilfe** gab im Jahr 2025 einige Einsätze abzuwickeln. Insgesamt wurden hier **6.541 Stunden** abgerechnet. Ameres bedankte bei allen Helfern für die Bereitschaft zur Hilfe und den Einsatz. Mit **2.500 Stunden war die Betreuung der 10 landwirtschaftlichen Gemeinschaften** ein weiterer großer Schwerpunkt in der täglichen Arbeit. Für die geleistete Arbeit bedankte sich der Geschäftsführer bei allen Mitarbeitern und bei der Vorstandschaft und Vorsitzenden Christian Böckl für die sehr gute Zusammenarbeit.

Herrn Pechtl vom Steuerbüro BERATA stellte im Finanz- und Kassenbericht fest, dass der MR Buchhofen finanziell auf absolut gesunden Füßen steht. Die Kassenprüfer bescheinigten eine einwandfreie Kassenführung, so dass die Versammlung einstimmig die Entlastung gab.

Zahlreiche Grußwortredner zeigten die Wertschätzung der Selbsthilfeorganisation.

**STOLZ
AUF DIE
LANDWIRTSCHAFT.**





Einzug Mitgliedsbeitrag

Wir werden im Monat Mai des Jahres den Mitgliedsbeitrag für das Jahr 2026 einziehen.
Falls es Änderungen bei Ihren Betriebsdaten gab, bitten wir darum, diese zeitnah zu melden.
Unsere Gläubiger – ID dazu ist die DE23ZZZ00000495225.

Heu und Stroh mahlen

Wir mahlen Ihr Heu und Stroh nach Bedarf.
Mit verschiedenen Sieben können wir das Erntegut von saugfähig und aufgeschlossener Einstreu bis hin zum kurzen Futterstroh herrichten.

Bei Fragen melden unter: 0160/94576738

Lohnunternehmen Schweighard

ZR-Abfuhrgemeinschaft MG DIV Agenturabholreihenfolge 2026

	1. Runde %	2. Runde %
Wisselsing	25	75
Haardorf	30	70
Manzing	100	0
Untergessenbach	35	65
Ebering	40	60
Galgweis	45	55
Kirchdorf	50	50
Buchhofen	55	45
Wallerfing	60	40
Oberpöring	65	35
Aholming	65	35
Langenisarhofen	70	30
Nindorf	75	25

Die **Freiherr von Moreau Saatzucht GmbH** entwickelt als mittelständiges, deutsches Züchtungsunternehmen, Mais- und Sojasorten nach den Erfordernissen der praktischen Landwirtschaft. In unserer Zuchtstation in Osterhofen suchen wir:

Mitarbeiter/in in der Pflanzenzüchtung (m/w/d) in verschiedenen Tätigkeitsbereichen

Teilzeit / geringfügig / saisonal / Aushilfstätigkeit / Praktikum

Interesse? - Dann freuen wir uns auf eine kurze formlose
Bewerbung von Dir

Per **E-Mail:** feldmeier@szvm.de

Per **Post:** Freiherr von Moreau Saatzucht GmbH
Bruderamming 1, 94486 Osterhofen

telefonisch: 09932/95 93 170



Dorfhelferinnen im Ringgebiet



Immer dann, wenn in Familien oder Betrieben unerwartete Notsituationen eintreten, wenn Krankheit, Risikoschwangerschaft, Mutterschutz, Unfall oder Tod den Alltag – oftmals von einer Sekunde auf die andere – durcheinanderbringen, dann muss sich schnell jemand darum kümmern, dass alles weiterläuft wie bisher, die Familie versorgt wird, der Haushalt funktioniert, die Tiere gefüttert werden und vieles mehr.

Hier kommen unsere hochqualifizierten und kompetenten Dorfhelferinnen zum Einsatz, die mit Erfahrung, Einfühlungsvermögen und Bereitschaft zum persönlichen Einsatz diesen Situationen gewachsen sind. Ihnen können Sie getrost Ihre Familie und Ihren Betrieb anvertrauen.

Sowohl landwirtschaftliche Betriebe als auch Privathaushalte haben unter bestimmten Voraussetzungen Anspruch auf eine Dorfhelferin. Informieren Sie sich bei Bedarf gerne in unserer Geschäftsstelle.

Gerne übernehmen unsere Dorfhelferinnen auch Verhinderungspflege, welche die optimale Versorgung des pflegebedürftigen Menschen in seiner gewohnten Umgebung zuhause bei Urlaub oder Krankheit des pflegenden Angehörigen sicherstellt. Melden Sie sich gerne. Johannes Ederer 09932/95029

MR Buchhofen sucht dringend Betriebshelfer!!! (m/w/d)



Jeder, der selbst schon einmal durch einen Unfall oder eine Krankheit am eigenen Betrieb ausgefallen ist, weiß wie wichtig ein Betriebshelfer für die Fortführung des Betriebes sein kann. Leider kann der MR Buchhofen nur Betriebshelfer vermitteln, wenn sich auch welche zur Verfügung stellen.

- Du hast eine abgeschlossene Berufsausbildung als Landwirt?
- Du bist auf der Suche nach einer festen Anstellung?
- Du hast am eigenen Betrieb noch freie Zeit, und möchtest dir nebenbei noch gerne Geld dazuverdienen?
- Du arbeitest gerne eigenverantwortlich?
- Du suchst eine abwechslungsreiche Tätigkeit in der praktischen Landwirtschaft?

Wir suchen DICH ...

zur Verstärkung unseres Teams als hauptberuflicher Betriebshelfer oder MR -Klassikkraft für soziale Einsätze auf landwirtschaftlichen Betrieben - Wir freuen uns auf Dich 09932/9502-29 Johannes Ederer



Dümatec GbR

Auch in diesem Jahr bietet die Dümatec wieder die Gülleausbringung in den stehenden Maisbestand mittels Gülletrack inkl. Pflegebereifung und Schleppschuhverteiler an. Die Arbeitsbreite beträgt 12 Meter. Der Vorteil dieses Verfahrens ist, dass der Organische Dünger effizienter als im Vergleich zur Frühjahrsdüngung genutzt werden kann, da Hauptnährstoffbedarf im Mais erst ab Juli ist und somit Stickstoffverluste vermieden werden können. Zudem kann Organischer Dünger, der erst nach der Maissaat anfällt, noch effektiv ausgenutzt werden, was aufgrund den Irankrieges und damit verbundenen hohen Düngerkosten eine interessante und günstige Alternative für viele Betriebe sein könnte.

Haben Sie Interesse? Dann melden Sie sich gerne bei uns in der Geschäftsstelle.
Tel. 09932/950229 Ederer Johannes

Auffrischung Pflanzenschutzsachkundenachweis

Referent: Günther Christoph
vom Bayerischen Bauernverband
Datum: 03.12.2026 18.00 Uhr bis 22.00 Uhr
Ort: Gasthof Thalhauser;
Wallerdorf 7, 94550 Künzing

Teilnehmer: Sachkundige Personen sind gemäß § 9 Absatz 4 PflSchG verpflichtet, jeweils innerhalb eines Zeitraums von drei Jahren ab der erstmaligen Ausstellung eines Sachkundenachweises eine von der zuständigen Behörde anerkannte Fort- oder Weiterbildungsmaßnahme wahrzunehmen.

Anmeldung: in der Geschäftsstelle des Maschinenring Buchhofen e.V.
Tel: 09932/9502-29 E-Mail: Johannes.Ederer@maschinenringe.de



Unsere Beratungsangebote 2026

Düngeberatung & Düngebedarfsermittlungen

Unsere Düngeberatung dient nicht nur als Hilfe für die Einhaltung der gesetzlichen Vorgaben, sondern legt auch für das kommende Jahr mehr Wert auf die **wirtschaftliche Optimierung der Nährstoffversorgung**. Auch wenn die Regelungen der *roten* und *gelben* Gebiete wegfallen, gilt das **allgemeine Düngerecht weiterhin uneingeschränkt** und muss im Betrieb umgesetzt werden.

Der Maschinenring bietet daher erneut:

- Erstellung der **Düngebedarfsermittlung**
- Individuelle Düngeplanung unter **ökonomischen Gesichtspunkten**
- Unterstützung bei allen Dokumentationspflichten

Frist: Düngebedarfsermittlung: ab der ersten Düngung!

Dokumentation: im laufenden Jahr innerhalb von 2 Wochen nach der ausgeführten Düngung

Mehrfachantrag

Wie bereits 2025 unterstützt der Maschinenring Buchhofen auch 2026 wieder bei der Erstellung des **Mehrfachantrags**.

Wir helfen bei:

- korrekter Flächenerfassung und Korrektur
- Anbauplanung
- Prüfen relevanter Verpflichtungen
- Antragstellung
- Bearbeitung der Aufgaben in der Fall BY App

Der Mehrfachantrag kann bis zum 15.05.2026 gestellt werden.

Wir bitten eindringlich, mit dem Termin nicht allzu lange zu warten, da es zum Ende der Antragstellung immer wieder technische Probleme gibt, die die Antragstellung beeinträchtigen.

Frist im iBalis Portal: 15.05.2026

Frist im MR-Büro: 13.05.2026

Im Zeitraum vom 13.05. bis 15.05. werden im MR Büro keinen neuen Anträge mehr gestellt

Agrardiesel / Dieselerückvergütung

Für das Antragsjahr 2026 ist unbedingt zu beachten, dass ein **deutlich verringerter Entlastungssatz** gewährt wird. Der Entlastungssatz beträgt 6,44 ct/Liter. Wir empfehlen aber trotzdem einen Antrag zu stellen, da es sonst zu Problemen mit dem Elster Zertifikat kommen kann.

Für das Jahr **2027** kehrt jedoch der **bekannt Satz von 21,5 Cent pro Liter** zurück.

Wichtig:

- Der Vorgang über das Zoll Portal mit Elster Zertifikat ändert sich nicht. Bitte beachten Sie, dass die Zertifikate nach 2 Jahren erneuert werden müssen!!
- Ohne ein gültiges Elster Zertifikat ist die Antragsstellung nicht möglich.
- Beratungen werden weiterhin angeboten, jedoch sind **Termine frühzeitig anzumelden**, um Verzögerungen zu vermeiden

Die Frist für das Antragsjahr 2025 →31.12.2026

Einführungskurse „Mein Acker“

Einführungskurse „Mein Acker“ – Sicher und effizient durch die Anwendung

Im Mai 2026 bietet der Maschinenring eine kompakte Veranstaltungsreihe zur Anwendung von „Mein Acker“ an. Ziel ist es, die Teilnehmer praxisnah und verständlich im Umgang mit dem Programm zu schulen und mehr Sicherheit in der täglichen Anwendung zu geben.

Inhalte der Kurse:

- Düngebedarfsermittlung für das aktuelle Jahr
- Dokumentation und Eintragung der Düngemaßnahmen im laufenden Jahr
- Anbauplanung übersichtlich und korrekt erstellen
- Kontrolle und Überprüfung der Eintragungen aus dem vergangenen Jahr
- Pflanzenschutzmaßnahmen im System richtig erfassen
- Zusatzfunktionen wie Lohnarbeit, Dokumentenverwaltung oder nach Bedarf

Die Kurse sind bewusst praxisorientiert aufgebaut und bieten ausreichend Raum für individuelle Fragen.

Termine:

Mittwoch, 13.05.2026, 19:00 Uhr

Mittwoch, 20.05.2026, 19:00 Uhr

Mittwoch, 27.05.2026, 19:00 Uhr

Die Teilnehmerzahl ist auf maximal 10 Personen begrenzt.

Die Veranstaltungen finden im MR-Büro statt.



Anmeldung bei: Michael Hofstetter

Per Whats App oder per Telefon

+49 160 1597078

oder auch per Mail:

Michael.hofstetter@maschinenringe.de

Elektroprüfung



Die wiederkehrende Elektroprüfung ist seitens der landwirtschaftlichen Berufsgenossenschaft SVLFG (gemäß der VSG 1.4 § 5) in regelmäßigen Zeitabständen mind. alle 4 Jahre vorgeschrieben. Schon seit mehreren Jahren müssen Sie sich selbst aktiv um die Elektroprüfung kümmern und diese durchführen lassen. Deshalb haben wir mit dem TÜV SÜD Industrie Service GmbH eine Kooperation gebildet und bieten die Elektroprüfung an.

Die angebotene Prüfung entspricht auch den Vorgaben der Brand- und Sachversicherer, und steht für Sie sowohl einmalig als auch per Dauerauftrag zur Verfügung. Als Mitglied des Maschinenringes profitieren Sie durch geringe Kosten und einer unkomplizierten Durchführung der Prüfung.

Haben Sie Interesse? Dann melden Sie sich einfach in der Geschäftsstelle des Maschinenring Buchhofen e.V.
Tel: 09932/9502-29 E-Mail: Johannes.Ederer@maschinenringe.de

Siliergemeinschaft Donau-Wald GbR

Siliergemeinschaft Donau-Wald GbR investiert in moderne Technik



Die Siliergemeinschaft Donau-Wald GbR hat erneut in leistungsstarke und moderne Siliertechnik investiert. Damit ist sichergestellt, dass auch in Zukunft eine schlagkräftige, zuverlässige und wirtschaftliche Futterernte für alle Mitgliedsbetriebe gewährleistet ist.

Durch den Einsatz aktueller Technik können Arbeitsabläufe effizient gestaltet, Erntezeiten optimal genutzt und beste Futterqualitäten erzielt werden. Gerade in arbeitsintensiven Erntephasen profitieren die Mitglieder von der gemeinsamen Organisation und der hohen Einsatzkraft der Gemeinschaft.

Leistungsangebot der Siliergemeinschaft:



Die Siliergemeinschaft bietet ihren Mitgliedern ein umfassendes und professionell organisiertes Erntepaket:

- Ernte von Silomais, Gras und Ganzpflanzensilage
- Einsatz moderner Feldhäcksler mit 8- und 10-reihigen Maisvorsätzen für eine hohe Flächenleistung
- Zwei Direktschneidwerke speziell für die effiziente Ernte von Ganzpflanzensilage
- Silowalzarbeiten für eine optimale Verdichtung und Futterqualität
- Verleih von 8 Häckselwägen mit 32 bis 40 m³ Fassungsvermögen

Preise auf Anfrage.

Neben der technischen Weiterentwicklung steht vor allem der Gemeinschaftsgedanke im Mittelpunkt: Maschinen gemeinsam nutzen, Kosten teilen und voneinander profitieren.

Die Siliergemeinschaft Donau-Wald GbR sucht aktiv neue Mitglieder. Wer seine Schlagkraft erhöhen, Kosten optimieren und gleichzeitig von moderner Technik profitieren möchte, ist herzlich eingeladen, sich anzuschließen.

Bei Interesse oder Fragen zur Mitgliedschaft stehen ihnen gerne die Mitarbeiter/-innen der Maschinenring Geschäftsstelle in Buchhofen zur Verfügung.

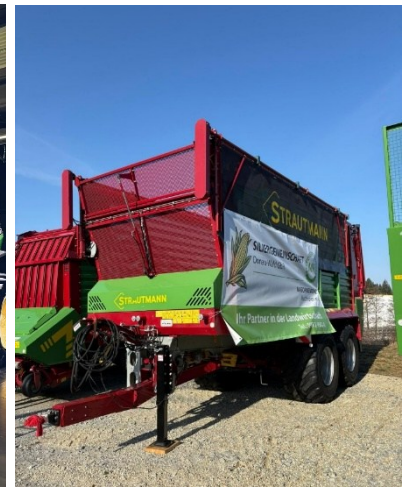

Frühjahrsaktion 2026

Vom 13.04.2026 - 31.05.2026

Untersuchung des TS-Gehalts der Gülle

Berechnung der nötigen Wassermenge, um TS-Gehalt <4,6% bzw. <2,0% zu erreichen.

Unsere Dienstleistung:

Wir bieten eine umfassende Untersuchung des Trockensubstanzgehalts (TS) Ihrer Gülle an und geben Ihnen eine fundierte Empfehlung zur Verdünnung, um einen TS-Gehalt von <4,6% bzw. <2,0% zu erreichen.

Warum ist das wichtig?

Nach umfangreichen Ausbringversuchen und Emissionsmessungen der LFL wurde festgestellt, dass die Verdünnung und Reduzierung des TS-Gehalts zu vergleichbar niedrigen Emissionen führt, wie sie bei der streifenförmigen Ausbringtechnik auftreten. Dies ermöglicht es Landwirten weiterhin, Breitverteiler einzusetzen, sofern es sich um reine Rindergülle mit einem TS-Gehalt <4,6% handelt. Für alle anderen Güllearten gilt ein Grenzwert von <2,0% TS-Gehalt.



VORTEILE FÜR SIE:

- ✓ **Emissionminderung**
Anerkanntes Verfahren in Bayern, vergleichbar mit der streifenförmigen Ausbringtechnik
- ✓ **Ganzjährige Nutzung**
Einsatz des Breitverteilers auf Grünland und bestelltem Ackerland ohne zusätzliche Bürokratie
- ✓ **Praktikable Lösung**
Schnelle Hilfe für Landwirte, die von der Regelung für verdünnte Rindergülle profitieren

34,85 € netto inkl. Sonderbericht

Maschinenring-Kunden erhalten vom 13.04.2026 - 31.05.2026 einen Sonderrabatt von 5%!

3 neue Güllefässer für die TerraGüll GbR

Im Rahmen der Hausausstellung der Firma Hartl Landtechnik fand die Übergabe der drei neuen Zunhammer Güllefässer an die Gülleausbringgemeinschaft TerraGüll GbR statt.

Investiert wurde in drei Pumptankwagen mit Schleppschuhverteilern für die Stationen Bircheneder, Huber und Striedl, zwei davon mit 14 m³ und eines mit 15,5 m³.



Damit verfolgt die TerraGüll GbR weiter den bewährten Weg auf neueste Technik mit bester Ausstattung zu setzen. Mit bodenschonender Bereifung, Schleppschuhverteilern, Zweitanksystem, Andockarm und weiteren Ausstattungsdetails werden die Pumpfässer stets auf die Bedürfnisse der jeweiligen Mitglieder zugeschnitten. Durch ständigen Austausch gebrauchter Fässer gewährleistet man einerseits eine hohe Betriebssicherheit und ermöglicht dadurch hohe Auslastungen. Dies wiederum führt zu niedrigen Betriebskosten und somit zu äußerst günstigen Mietkonditionen für die Mitglieder der TerraGüll GbR.

Entgegen der allgemeinen Tendenz konnte die Güllegemeinschaft die Ausbringmenge in der letzten Zeit sogar leicht steigern und gewinnt immer wieder neue Mitglieder hinzu. Ein Indiz für gute Zusammenarbeit und hohe Zufriedenheit.

An dieser Stelle muss auch die gute Zusammenarbeit mit der Firma Hartl und den anderen Werkstätten erwähnt werden, die zusammen mit den Stationsleitern für einen reibungslosen Betrieb der Technik sorgen und maßgeblich am Erfolg der Gemeinschaft beteiligt sind.

Über das Ringgebiet des MR Buchhofen verteilt sich mittlerweile eine Flotte aus 12 Pumpfässern. Diese sind mit Behältergrößen von 8 bis 15,5 m³ und Schleppschuhverteilern von 10,5 bis 15 m verfügbar. Die Preiskonditionen können gerne im MR-Büro oder bei den Stationsleitern erfragt werden. Neumitglieder sind jederzeit willkommen,

auch neue Stationen werden bei Bedarf und passender Auslastung gerne gegründet. Nähere Informationen hierzu erhalten sie ebenfalls im MR-Büro.

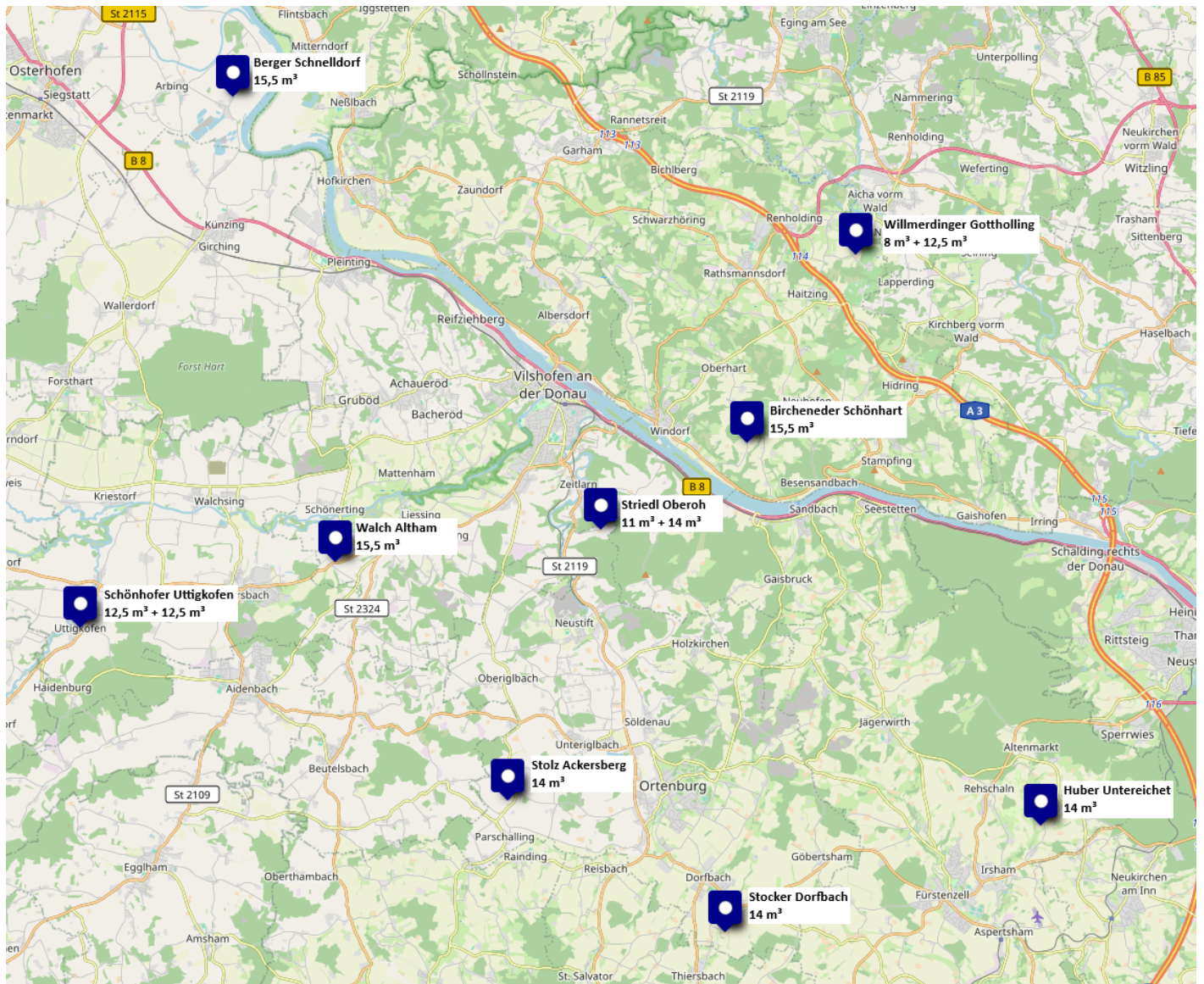

Impressum:

Maschinenring Buchhofen e. V.
Am Stadtwald 60, 94486 Osterhofen
Tel.: 09932/9502-0 Fax: 09932/9502-90
maschinenring-buchhofen.de
mr.buchhofen@maschinenringe.de

1. Vorsitzender: Christian Böckl, Künzing
2. Vorsitzender: Markus Berger, Buchhofen
Geschäftsführer: Franz Ameres

Öffnungszeiten:

Mo. – Do. 8:00 – 12:00 Uhr u. 13:00 – 16:00 Uhr

Anzeigen:

- MRBD Maschinenring Buchhofen Dienstleistung
- Agrarservice Leirich



